

**Agenzia delle Entrate
CATASTO FABBRICATI
Ufficio Provinciale di
Roma**

Dichiarazione protocollo n.

Comune di Roma

Via Fausto Coppi

civ. 66

Identificativi Catastali:

Sezione:

Foglio:

Particella:

Subalterno:

Compilata da:

Iscritto all'albo:
Architetti

Prov. Roma

N.

Planimetria

Scheda n. 1

Scala 1:100

ABITAZIONE

SCALA - PIANO

INTERNO

H = 2,85 mt

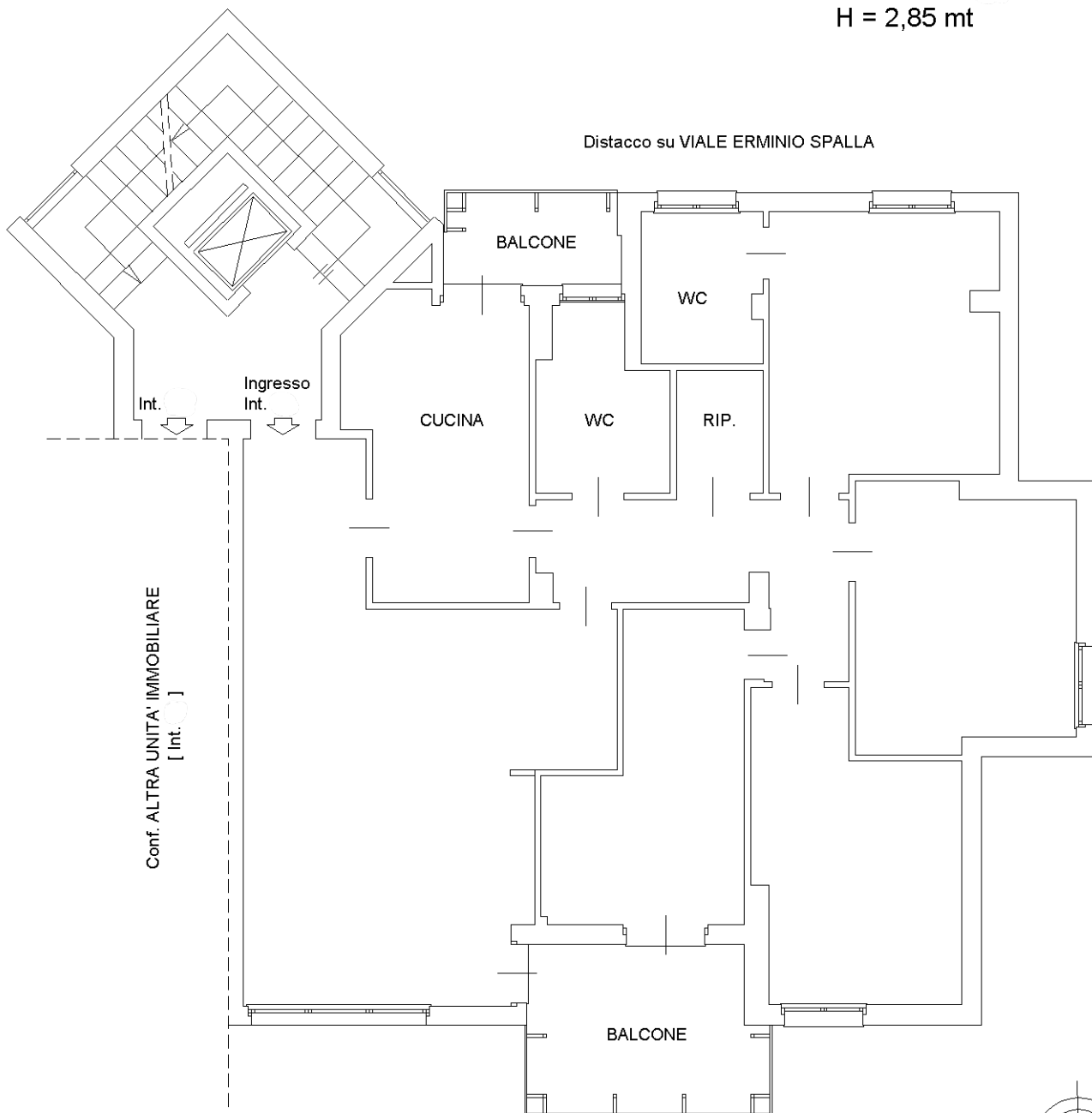

Distacco su CORTILE CONDOMINIALE

Distacco su VIALE ERMINIO SPALLA

Distacco su VIA FAUSTO COPPI

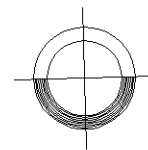

ORIENTAMENTO

Catasto dei Fabbricati - Situazione al
 VIA FAUSTO COPPI n. 66 piano: interno: scala: ;
 - Comune di ROMA (H501) - < Foglio: - Particella: - Subalterno: >

Ultima planimetria in atti